ECOMALLORCA : 2ª EDICION TALLER SERME/SEUS DE ECOCIRUGÍA E INTERVENCIONISMO ECOGUIADO EN CADÁVER PARA RADIÓLOGOS

II EDICIÓN con aval científico SERAM

19-20 enero 2024

Palma de Mallorca

#CursoEcoMallorca

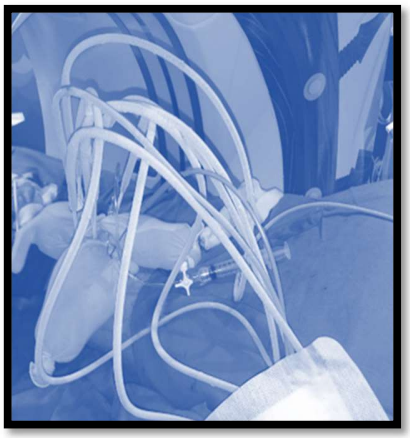

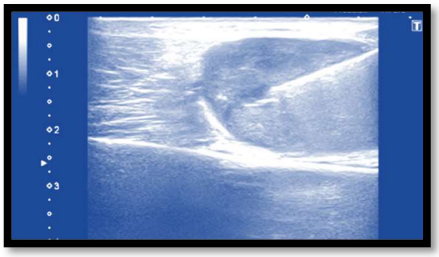

Universitat de les Illes Balears

Son Espases hospital universitari

seram Sociedad Española de Radiología Médica

SERME Sociedad Española de Radiología MusculoEsquelética

SEUS Sociedad Española de UltraSonidos

Canon CANON MEDICAL

PRIM

cardiva®

Boston Scientific Advancing science for life™

Fenin Tecnología Sanitaria

Director del curso:

Alfonso Rodríguez Baeza: Catedrático de Anatomía. Departamento de Ciencias Morfológicas. Facultad de Medicina. Universitat Autònoma de Barcelona

Lorenzo Muntaner Gimbernat: Servicio Radiodiagnóstico, Hospital Universitario Son Espases; Profesor asociado de Anatomía del aparato locomotor, de Diagnóstico por Imagen y de Patología Medicoquirúgica del aparato locomotor. Facultad de Medicina, Universitat de les Illes Balears.

Ponentes

Profesorado:

- **Dr. Ramón Balius Matas**, Consell català de l'esport, Generalitat de Catalunya, Clínica Diagonal, Barcelona. .
- **Dr. Reda Britel**, Hospital Universitari Son Espases
- **Dr. Ángel Bueno**, Fundación Alcorcón Olympia Centro Médico, Quirón Salud, Madrid.
- **Dr Luis Cerezal** DMC Cantabria
- **Dra Maria José Ereño .**Hospital Galdakao .Bilbao
- **Dr Iñigo Iriarte .** Ars Medica .Bilbao
- **Dr. José Luis Del Cura**, Hospital Universitario Donostia
- **Dr. José Martel**, Fundación Alcorcón.
- **Dr A Kassarjian** Olympia Centro Médico, Quirón Salud, Madrid.
- **Dra. Silvia Martín** Universidad de las Islas Baleares; Clínica Rotger Quironsalud
- **Dr. Lorenzo Muntaner**, Hospital Universitari Son Espases, Universitat de les Illes Balears
- **Dr. José Antonio Narvaez**, Hospital Universitario de Bellvitge. Universidad de Barcelona
- **Profesor Alfonso Rodríguez Baeza**, Universidad Autónoma de Barcelona
- **Dr. Fernando Ruiz**, Hospital Virgen de las Nieves de Granada

Objetivos

¿A quién va dirigido este taller?

Profesionales, médicos especialistas en Radiodiagnóstico interesados en ecocirugía e intervencionismo ecoguiado.

Objetivos básicos:

- Conocer los procedimientos que se pueden realizar con control ecográfico en patología musculoesquelética
- Utilizarlos en la práctica diaria con seguridad y eficacia
- Conocer los aspectos técnicos de dichos procedimientos
- Evitar las complicaciones asociadas
- Utilizar los trucos para ofbtener los mejores resultados

Metodología docente:

- Conferencias con casos ilustrativos
- Prácticas en extremidades superiores e inferiores de cadáveres

Precio

Precios sin IVA por inscripción antes del 15 de noviembre de 2023

- **Socio SERME/SEUS*:** 650 € +IVA
- **Socio SERAM*:** 775 € +IVA
- **Resto de inscritos:** 1800 € +IVA

  *antigüedad superior a 1 año .Aportar acreditación

Precios por inscripción después del 15 de noviembre de 2023

- **Socio SERME/SEUS:** 775 € + IVA
- **Socio SERAM:** 875 € +IVA
- **Resto de inscritos:** 1800 € +IVA

Inscripción:
informacion@mk8global.com

Secretaria Técnica mk8 GLOBAL SOLUTIONS

Política de cancelación:

Toda cancelación de inscripción producida antes del 1 de diciembre será reembolsada con una penalización del 20% por gastos administrativos. Las anulaciones posteriores a dicha fecha no tendrán derecho a reembolso.

En caso de cancelación, el usuario tiene que solicitarla desde su perfil personal.

Ubicación

Hospital Universitari Son Espases

Dirección: Carretera de Valldemossa, 79
Palma (Illes Balears)
Tel: +34 971 25 98 02

Hospital Universitari Son Espases

Habrá servicio de autobús PRIVADO DIRECTO Y GRATUITO de ida desde el Hotel Jaime III al Hospital Son Espases y vuelta a la finalización de cada jornada del curso.

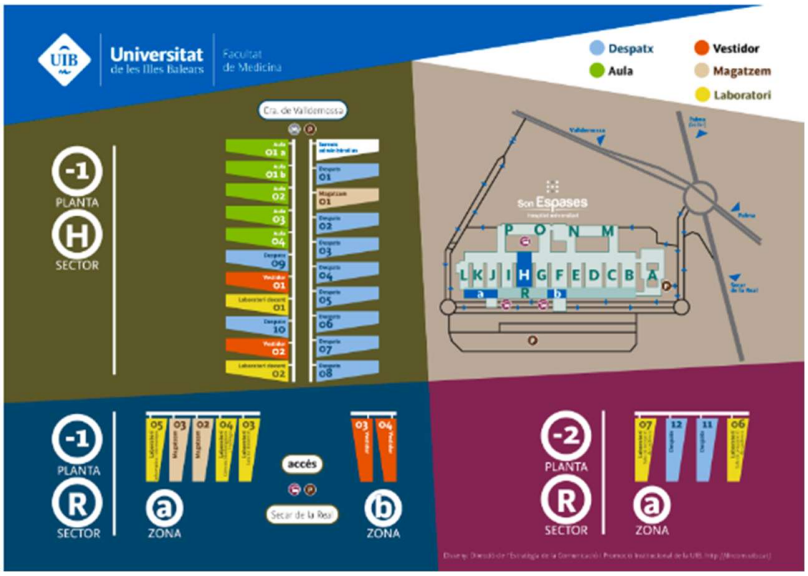

Viernes, 19 de enero de 2024

07:30	**RECOGIDA ASISTENTES AUTOBUS Hotel Jaime III**	
08:00 - 08:45	Registro	
08:45 - 09:00	Mensaje de Bienvenida	Crisitina Granados (Directora Gerente Hospital Son Espases) Vicente Torres (Director Médico Hospital Son Espases) Joan Palmer (Jefe de Servicio Hospital Son Espases) Antonio Bennàsar (Decano Medicina Hospital Son Espases) Alfonso Rodríguez Baeza (Director del curso) Lorenzo Muntaner (Director del curso) Silvia Martín (Presidenta SERME) José Luis del Cura (SEUS)

Bloque 1: Extremidad superior e inferior

Moderadores: Luis Cerezal & Ara Kassarjian

09:00 - 09:30	Tratamiento de mano y muñeca con Guía Ecográfica: Técnicas Avanzadas y Resultados Exitosos	José Luis del Cura
09:30 - 10:00	Infiltraciones ecoguiadas poco frecuentes en MSK	Ramón Balius
10:00 - 10:30	Inyectables en radiología: ¿Cuándo y Cómo Elegir?	Silvia Martín
10:30 – 11:00	Intervencionismo Avanzado en el Síndrome Subglúteo: Estrategias Innovadoras para el Alivio del Dolor	Íñigo Iriarte
	Preguntas	

11:00-11:15	**Descanso - Café**
11:15 - 14:30	**Prácticas en Cadáver (Demo realizada por instructor 5 min + 15 minutos alumnos)**
Practica 1	**MMSS - ¿Como realizo un bloqueo del nervio axilar, del nervio supraescapular y nervio interóseo posterior? *Angel Bueno*** **MMSS - Artrografía de muñeca *Luis Cerezal***
	MMII - ¿Cómo trato la meniscopatía degenerativa no quirúrgica? *Lorenzo Muntaner*
Practica 2	**MMSS - ¿Cómo realizar una liberación del dedo en resorte y fibromatosis de Dupuytren? *José Luis del Cura***
	MMII - ¿Cómo trato un paciente con una trocanteritis? *José Martel*
Practica 3	**MMSS – ¿ Como trato a un paciente con Capsulitis adhesiva? *Silvia Martín***
	MMII - ¿Tratamiento de la fascitis plantar? *Iñigo Iriarte*
14:30 - 15:30	**COMIDA**

Bloque 2: Tumores y Columna

Moderadores: Alfonso Rodríguez Baeza & Ramón Balius

15:00 - 15:30	Biopsias Musculares	José Martel
15: 30 - 16:00	Biopsias de Tumores de Partes Blandas en el Sistema Musculoesquelético: Guía Ecográfica Avanzada para Casos Complejos	Angel Bueno
16:00 - 16:30	Crioablación en en sistema musculoesquelético: Avances en el Tratamiento	José Antonio Narvaez

16,45 - 20:00	**Prácticas en Cadáver (Demo realizada por instructor + prácticas alumnos) 1 hora / práctica**
Practica 4	**MMSS: - ¿Tratamiento percutáneo ecodirigido de la tendinitis de Quervain? *Ángel Bueno***
	MMII: - ¿Cómo manejo a un paciente con Tendinosis Aquiles? *Silvia Martín*
Practica 5	**MMSS: - ¿Infiltración de la Rizartrosis? *Reda Britel***
	MMII: - ¿Cómo trato un síndrome Subglúteo / Ciatalgia? *Iñigo Iriarte*
Practica 6	**MMSS: -¿Bloqueo del nervio radial alto? *Fernando Ruiz***
	MMII: - ¿Bloqueo del nervio femoral superficial, Safeno, Sural y Baxter? *José Luis del Cura*

MASTERCLASS – CRIOABLACIÓN –

J.A Narvaez

MASTERCLASS – RADIOFRECUENCIA–

J. Martel - Á. Bueno

20:15	**Transporte asistentes con Autobus a Hotel Jaime III**

Sábado, 20 de enero de 2024

Bloque 3: Ecocirugía, Nervios y sus Bloqueos

Moderadores: José Luis del Cura & Maria Jose Ereño

08:15	**RECOGIDA ASISTENTES AUTOBUS Hotel Jaime III**

Hora	Título de la Charla	Ponente
09:00 - 9:30	Radiofrecuencia Pulsada en dolor neuropático : Alivio Avanzado para el Dolor Crónico (nervios periféricos, pulsada ,continua)	Fernando Ruiz
09:30 – 10:00	Intervencionismo Avanzado en la fascitis plantar: Estrategias Innovadoras para el Alivio del Dolor	Iñigo Iriarte
10:00 – 10:30	Tratamiento Paliativo de la Gonartrosis: Bloqueo de los Nervios Geniculados para el Alivio del Dolor	Ramón Balius
10:30 – 11.00	Tenotomía Percutánea en la Inserción del Epicóndilo Lateral: Una Solución para la Epicondilitis Rebelde.	Ramón Balius

11:00 - 11:30	**Descanso - Café**
11:30 - 14:30	**Prácticas en Cadáver (Demo realizada por instructor + prácticas alumnos) 1 hora / práctica**
Practica 7	**MMSS: - ¿Bloqueo del nervio mediano alto y nervio cubital?? *José Luis del Cura***
	MMII: - ¿Cómo trato el dolor perineal / bloqueo del pudendo? *José Luis del Cura*
Practica 8	**MMSS: - ¿Cómo infiltrar la bursa bicipitorradial y peritendón del bíceps en el codo ? *Ángel Bueno***
	MMII: - ¿Infiltración de la sacroileítis? *Ángel Bueno*
Practica 9	**MMSS: - ¿Cómo manejo la epicondilitis rebelde? *Ramón Balius***
	MMII: - ¿Tratamiento del neuroma de Morton? *Fernando Ruiz*

14:30 - 15:30	**COMIDA**

15:30 - 18:30	**Prácticas en Cadáver (Demo realizada por instructor + prácticas alumnos) 1 hora / práctica**
Practica 10	**MMSS: - ¿Infiltración de la vaina de los extensores? *Ramón Balius***
	MMII: - ¿Mis trucos favoritos para una biopsia de partes blandas? *José Martel*
Practica 11	**MMSS: - ¿Cómo realizar fácilmente una hidrodisección del nervio mediano? *Fernando Ruiz***
	MMII: - ¿Cómo trato a un paciente con un síndrome de la cintilla iliotibial? *Ramón Balius*
Practica 12	**MMSS: - ¿Biopsia muscular? *José Martel***
	MMII: - ¿Infiltración y artrografía de la cadera? *Reda Britel*

MASTERCLASS - RADIOFRECUENCIA CONTINUA PULSADA NERVIO PERIFÉRICO

Fernando Ruiz

MASTERCLASS – EXTRACCIÓN DE CUERPO EXTRAÑO

José Luis del Cura

Los alumnos dispondrán de una sala osteoteca Experiencia con gafas de Realidad Virtual para entrenar Radiofrecuencia en facetas y sacroilíacas

19:30	**Transporte asistentes con Autobus al Hotel Jaime III**

Comité organizador:

- **Alfonso Rodríguez Baeza**
- **Lorenzo Muntaner**
- **Reda Britel**
- **Silvia Martín**
- **José Luis del Cura**

Alojamiento

HM Jaime III **** (Servicio de Autobus)

HM Jaime III | Hotel en Palma | Web oficial

ICON Rosetó ****

ICON Rosetó · Exclusive boutique hotel in Palma de Mallorca (iconroseto.com)

UR Palacio Avenida ****

UR Palacio Avenida - Boutique Hotel in the center of Palma. (hoteluravenidas.com)

Hotel Continental ****

Hotel Bordoy Continental, Web Oficial | Bordoy Hotels (hotelcontinentalmallorca.com)

Hotel Palladium****

Hotel Palladium en Palma de Mallorca

Innside Palma Center ****

Hotel Innside Palma Center, Hotel moderno en Mallorca | Melia.com

Hotel Almudaina ****

[OFICIAL®] Hotel Almudaina - Palma de Mallorca | Mejor Precio

Hotel Born **

Hotel Born | Centro histórico de Palma de Mallorca | Web Oficial

Encuentra alojamientos en Palma en Airbnb